HAB / FR-Koe-4_40000 / Seite 395 / 4.5.2006

Neunzehendes Lied.

Gräfin zu Waldeck/allerletzte Todes Worte: GOtt lob.

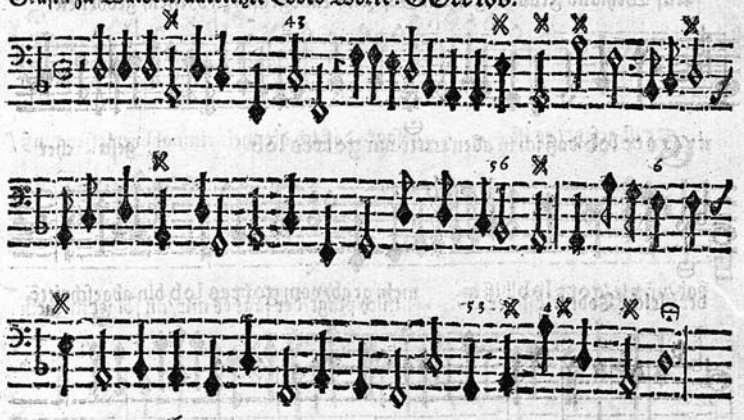

6.

Gott lobten wir in unsrer Liebe.
Wir lobten Gott auff unserm Bet/
Als Gottes Lieb' und lobestet/
Dran Gott uns/Gott zu loben/triebe.
Wir lobten Gott bey Freud' und Leid/
Und sungen/ Gottlob/ allezeit.

7.

Gott wolte/Gott lob/mich erheben
Zum Lobe Gottes zu ihm hin/
Daß ich/Gott lob/mit Seel und Sinn
Nun gantz sol Gott zum Lobe leben/
Gott lobt' ich/den gelobten Gott/
Ich lobte Gott in Noth und Todt.

8.

Gott lobend/Gott zu loben droben/
Lobt Gott ich meinen Gott und Hort/
Gott sey gelobt/ mein letztes Wort/
Gott lob/war Gott lob/Gott zu loben/
Gott lobt ich sterbend und hierob
Entschlieff/Gott lob/ ich mit Gott lob.